



مركز السلام لطب الأسنان
Al Salam Dental Center



*Your Smile
Our Pleasure*
Excellence in Smile & Oral Health



*Your Smile
Our Pleasure*
Excellence in Smile & Oral Health

*Your Smile
Our Pleasure*

Excellence in Smile & Oral Health

SIH

SIH

SIH

SIH



التأمين الصحي
MEDICAL INSURANCE

4

3

2

1

ما نقوم به:

يسرنا أن نقدم لكم نبذة عن خدمات مركز السلام لطب الأسنان بتخصصاته المختلفة وأجهزته الحديثة ذات التقنية العالية. يقوم المركز بالعمل على مدار الساعة طوال أيام الأسبوع حتى في العطل الرسمية، يتألف المركز من 13 عيادة أسنان بالإضافة إلى غرفة أشعة مجهزة بجهاز أشعة مقطعية 2D/3D بالإضافة إلى جهاز بانوراما وسفالوميترك (للجاناب الوجهي).

منطقة الاستقبال ذات مساحة واسعة ومريحة للزائرين، بالإضافة الى منطقة انتظار داخلية للمرضى والمرافقين، كما يتوفر لدينا نظام Q System لترقيم المرضى القادمين بموعد او بدون موعد، يقوم النظام أيضا بإرسال رسالة نصية على الهاتف النقال الساعة الثامنة مساءً لتذكير المرضى بموعد الغد.

What We Do:

We are pleased to provide you with this profile, which gives a brief idea about the Al-Salam Dental Center, our different specialties, modern equipment and our dental services.

The Al-Salam Dental Center provides dental services 24 hrs/ 7 days a week and is open on national holidays as well. It consists of 13 clinics, plus an X-Ray imaging room equipped with optional 2D/3D Cone beam imaging system along with Panoramic and Cephalometric X-Ray machines.

Spacious and comfortable reception and waiting area, in addition to a Q-system – Appointment- numbering system to ensure Visitors (walk in or people with appointments) are well accommodated, text messaging confirmation system is available for patients to remind them of their next appointment. (Patients usually receive this confirmation text message around 8 PM one day ahead of their scheduled appointment).



التخصصات المتوفرة لدينا:

- تشخيص أمراض الفم وأشعة الوجه والكفين.
- إخصائي صحة الفم الوقائية يقوم بتنظيف وتلميع وتبييض الأسنان.
- علاج أسنان الأطفال.
- علاج عصب الأسنان.
- تقويم الأسنان.
- علاج أمراض اللثة.
- ترميم الأسنان باستخدام الحشوات التجميلية.
- زراعة الأسنان وجراحة الفم والفكين.
- تركيب الأسنان الثابتة (التيجان والجسور) والأجهزة المتحركة.

Our Integrated Dental Specialties:

- Oral Diagnosis and Maxillofacial Radiology.
- Hygienists Clinic (Scaling/Polishing and Bleaching).
- Pediatric Dentistry (Kids).
- Orthodontics (Gum Diseases).
- Endodontics (Root Canal Treatment).
- Restorative & Cosmetic Dentistry (Fillings).
- Oral & Maxillofacial Surgery Implantology.
- Prosthodontics (Crowns, Bridges & Removable Dentures).

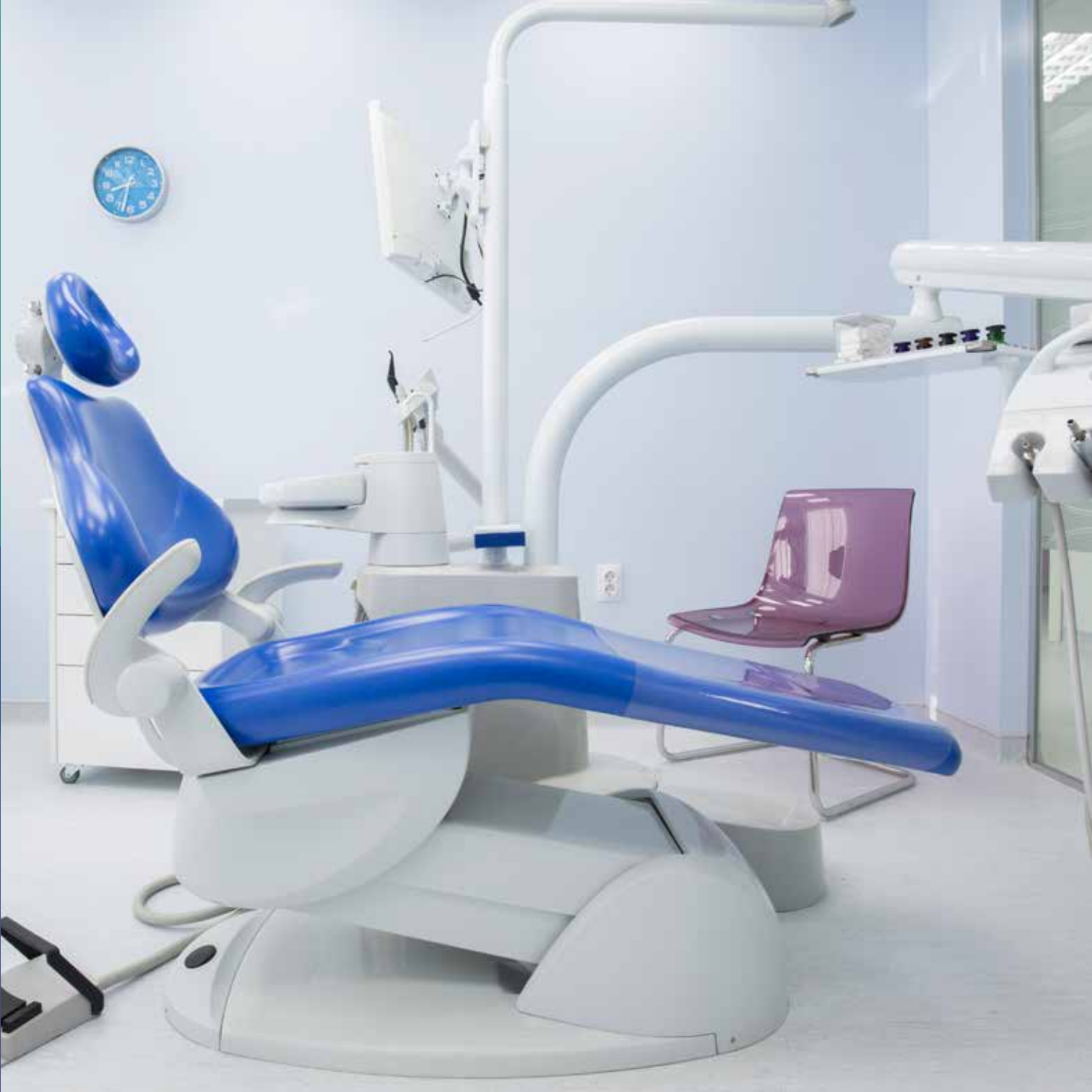

خدمات علاج الأسنان والأجهزة المتوفرة:

- جهاز أشعة مقطعي.
- أشعة داخل فموية.
- كاميرا عرض الأسنان داخل الفم.
- برنامج شرح مراحل علاج الأسنان للمريض.
- تبييض الأسنان في العيادة.
- التبييض المنزلي.
- حشوات السيراميك باستخدام تقنية (كاد-كام).
- التركيبات السنية (السيراميك والزركونيا).
- تفتيح اللثة باستخدام الليزر.
- زراعة الأسنان باستخدام أنظمة حديثة.
- علاج الأسنان بدون ألم باستخدام التخدير الموضعي جهاز خاص مبرمج بالكمبيوتر (STA).
- علاج أقنية الجذور باستخدام أجهزة حديثة.
- خلع ضرس العقل وجراحة الأسنان في العيادة أو تحت التخدير العام (ضرورة الحجز المسبق).
- علاج كامل لأسنان الأطفال تحت التخدير العام (ضرورة الحجز المسبق).

Our Dental Services & Equipment:

- 2D/3D Cone Beam Imaging System.
- Digital Intra Oral X-Ray Image.
- Intra Oral Camera.
- Patient Education Software.
- Zoom Office Bleaching.
- Home Bleaching.
- Computerized Restorations (CAD-CAM).
- Ceramic/ Zirconia Crowns.
- Gum Peeling (Using Laser).
- Advanced Implants Systems.
- STA painless Computerized Injections.
- Root Canal Treatment (using advanced machines).
- Wisdom Teeth Removal / Dental Surgery (in the clinic or under G.A)
- Pediatric Full Mouth Rehabilitation (Under G.A).



خدماتنا:

يقوم طاقمنا بفحص شامل للقم والأسنان مع وضع خطة علاجية متكاملة للحصول على أسنان صحية.

خدمة صحة الفم:

يقوم فيها الأطباء والمتخصصين بصحة الفم بتنظيف الأسنان وتلميعها ووضع الفلورايد الوقائي، بالإضافة إلى توعية كاملة للمريض عن كيفية تفريش الأسنان واستخدام الخيط السني.

Our Dental Services:

We provide you with professional dental examination and treatment planning; along with a variety of services to help you maintain the health condition of your mouth.

Hygienic Procedures:

Our doctors and hygienists provide prophylaxis, professional teeth cleaning (scaling & polishing), fluoride application and oral hygiene instructions on brushing and flossing.



تبييض الأسنان:

هي عملية تغيير لون الأسنان الطبيعية المائلة للإصفرار لجعلها تبدو أكثر بياضاً، وهو حل مثالي للأسنان شديدة التلون بتبييضها أما داخل العيادة أو باستخدام التبييض المنزلي.

علاج عصب الأسنان:

يعد وسيلة فعالة لعلاج ألم الأسنان الناتج عن أذية عصب السن نتيجة التسوس المزمن، الرض أو أمراض النسيج الداعمة، تتضمن العملية إزالة العصب الموجود داخل الجذر وتطهير وحشو الفراغ الناتج عن إزالته.

الترميمات السنية:

حشوات جلاس ايونومير المطلقة للفلورايد، حشوات الفضة التقليدية، الحشوات الضوئية، حشوات الكومبوتر، حشوات السيراميك باستخدام (تقنية الكاد - كام).

Teeth Whitening:

Changing natural teeth color from yellowish to a whiter shade by doing office bleaching or custom made tray for home bleaching.

Root Canal Therapy:

Is indicated to treat severe toothaches as a result of nerve damage due to deep cavities, trauma or periodontal disease. This treatment involves the removal of the nerve process then cleaning and filling this void.

Restorative Procedures:

We offer a variety of filling materials, which include: Glass Ionomer fillings, Amalgam fillings, Compomer fillings, Composite fillings and Ceramic Inlay and Onlay (CAD – CAM Technology).



تركيبات الأسنان الثابتة والمتحركة وتجميل الأسنان: التيجان والجسور:

يتم صنع التركيبات السنية (التاج السني) من السيراميك والزركونيا بعد القيام بعلاج عصب الأسنان لحمايتها من الكسر، كذلك في حالات الحشوات الكبيرة القابلة للكسر، كما يتم صنعها في حالات الحشوات المتعددة المتلونة على الأسنان الأمامية لتحسين الإبتسامة، أما الجسور فتستخدم لتعويض الأسنان المفقودة أو التي تم خلعها.

خدمات تجميل الأسنان تشمل:

سد الفراغات بين الأسنان وتعديل أحجامها ولونها وأشكالها باستخدام قشرة السيراميك الخزفية، والتي هي عبارة عن قشرة رقيقة من البورسلين تغطي الأسنان الأمامية لتحسين منظرها.

Prosthodontics & Cosmetic Dentistry: Crowns & Bridges:

Crowns made of ceramic/ zirconia are generally indicated after having root canal therapy or in case of chipped fillings to protect the teeth from breakage. Also, in case of discolored multiple fillings on anterior teeth to enhance the smile. Bridges are indicated as a replacement for missing or extracted teeth.

Veneers:

Dental veneers are wafer-thin custom-made shells of tooth-colored porcelain designed to cover the front surface of the anterior teeth to improve their appearance. These shells are bonded to the front teeth changing their color, shape, size or length. They are also used to close the front teeth spaces (Diastima).

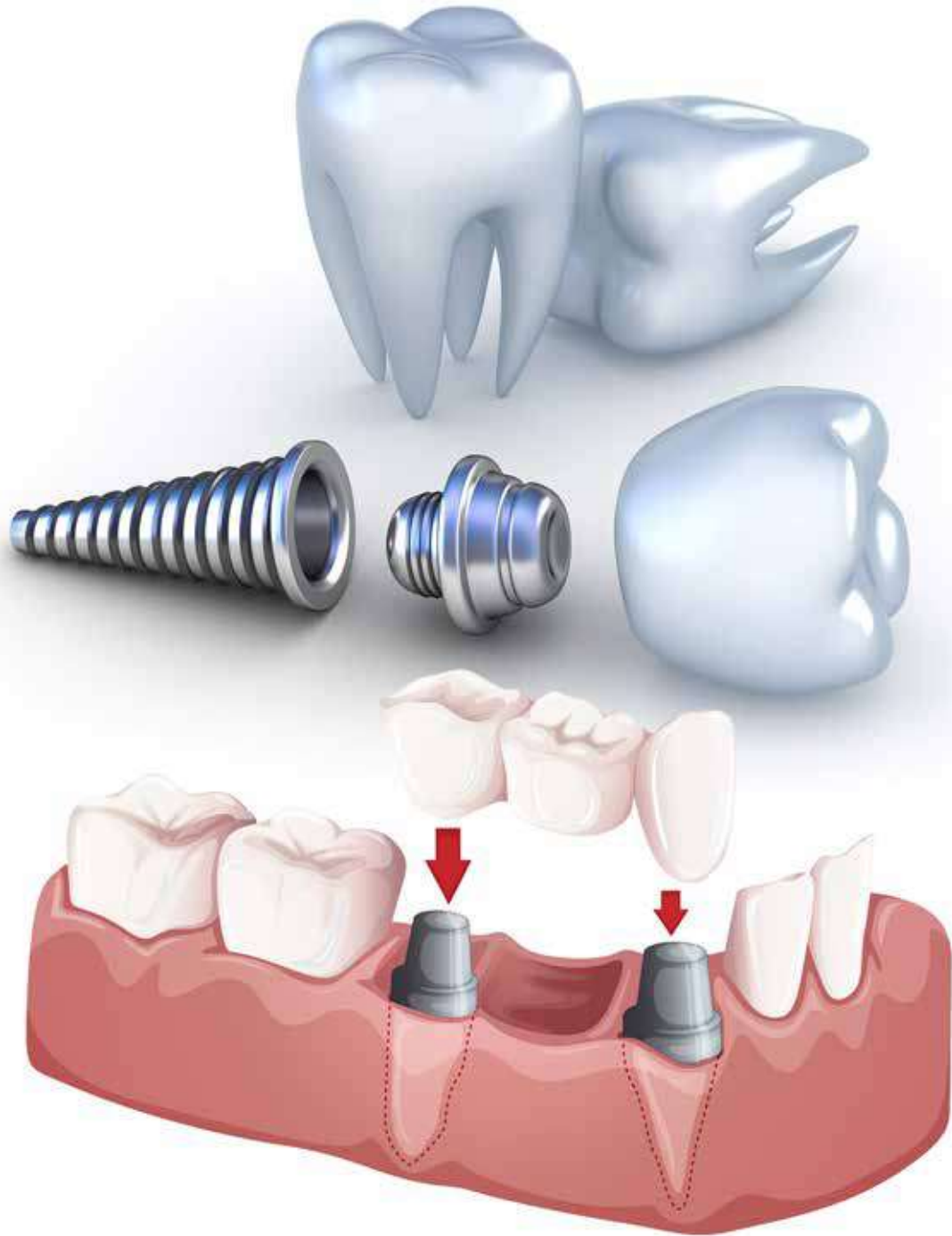

الأجهزة المتحركة:

تستخدم الأجهزة الكاملة في حال فقدان كلي للأسنان، تستخدم الأجهزة الجزئية بحالة وجود عدد متبقي من الأسنان الطبيعية في أحد الفكين أو كليهما.

خدمات جراحة الفم والفكين / زراعة الأسنان:

يندرج تحته جميع أنواع الخلع (البسيط والجراحي) وزراعة وتعديل تشوهات وبروز الفكين جراحياً، كذلك زراعة الأسنان وعلاج أمراض والالأم مفصل الفكين.

Removable Dentures:

Dentures are artificial teeth that can be removed by the patients. A complete denture is for people who have no teeth in their jaws. Partial dentures are people who have some remaining natural teeth.

Oral Surgery/ implantology:

Removal of wisdom teeth, surgical extractions, crown lengthening, implant surgeries, bone and soft tissue grafts, Orthognathic surgeries and Tempomandibular (TMJ) therapy.



خدمات علاج اللثة:

تشمل علاج التهابات اللثة ورائحة الفم المزعجة وتفتيح اللثة الغامقة والمتلونة مع تجميل شكل وانحناء اللثة.

علاج أسنان الأطفال:

خدمات علاج الأطفال بكل أنواعه متوفرة مع مراعاة علاج الخوف عند الأطفال:
علاج عصب الأطفال - وضع المادة السادة اللاصقة.
عمل الحشوات المطلقة للفلورايد - تركيب التاج المعدني وحافظات المسافة بعد الخلع.
يجب الحجز المسبق لعلاج أسنان الأطفال تحت التخدير العام.

تقويم الأسنان:

تم توفير تقويم الأسنان الشفاف / التقويم داخل الفم لحل مشاكل أسنانكم دون التأثير على مظهركم الخارجي، أما التقويم المعدني فيعد الطريقة التقليدية للتقويم.

Periodontal Treatment:

This includes gum treatment, halitosis management, gum peeling for dark gingiva and gum touring using laser.

Pediatric dentistry (Children Dental Care):

We provide fear & anxiety management services to children, and total pediatric dental care. Fillings, fissure sealants, pulpotomy, stainless steel crowns, and space maintainers after extraction. Treatment under general anesthesia could be arranged.

Orthodontic Treatment:

Transparent ceramic braces / Lingual braces are available upon your request, while metal braces remain the traditional method.



يمكن الحصول على خطة علاج متكاملة تحت التخدير العام في المستشفى لكن يجب الحجز المسبق:

فيما يلي الخدمات العلاجية المتوفرة تحت البنج العام:

- تنظيف الأسنان وتلميعها وعلاج اللثة.
- إزالة التسوس ووضع الحشوات.
- علاج عصب الأسنان (كاملاً أو على عدة جلسات حسب الحالة).
- تحضير الأسنان وتصغيرها لوضع التركيبات المصنعة في المختبر.
- الخلع البسيط للأسنان أو خلع ضرس العقل الجراحي.
- زراعة سن أو عدة أسنان لكامل الفك.
- علاج كامل لأسنان الطفل.

All the mentioned dental services can be performed under G.A (General Anesthesia) in the main Hospital OT (Booking should be arranged):

These are the following procedures which can be done under G.A:

- Scaling, teeth cleaning and gum treatment.
- Removing decay and placing fillings.
- Root Canal Treatment (RCT) full treatment or first stage only depending on the case.
- Teeth preparation to receive lab fabricated crowns.
- Simple teeth extraction or surgical removal for wisdom teeth.
- Single or multiple implant placements for the full jaw.
- Pediatric full mouth rehabilitation.

بعض الأجهزة المتوفرة لعلاج الأسنان:

- تبييض الأسنان داخل العيادة.
- تفتيح اللثة (باستخدام جهاز الليزر).
- تخدير الأسنان بجهاز STA (أحدث التقنيات وبدون ألم).

These are some of our Dental Machines:

- Office Bleaching (teeth whitening).
- Gum Peeling (using laser machine).
- Computerized Anesthesia – STA (the latest technology in Anesthesiology is almost pain free).



علاج أقنية الجذور:

بإستخدام أجهزة حديثة تقلل من وقت العلاج.

الكاميرا الضموية:

إستخدام الكاميرا داخل الفم لعرض الأسنان للمريض على الشاشة.

برنامج ديجيتال:

لعرض صور الأشعة داخل وخارج الفم على الشاشة، ليتم تشخيص حالة المريض بدقة وشرح خطة العلاج المستقبلية، كما يقلل نسبة تعرض المريض للأشعة.

حشوات السيراميك:

حشوات السيراميك بإستخدام جهاز عالي التقنية (كاد - كام) مبرمج على الكمبيوتر، يمكن إستلام التركيب في جلسة واحدة.

New Machines for Root Canal Treatment:

These machines reduce the amount of time that the patients spend on the dental chair.

Intra-Oral Camera:

Digitally captures the teeth image to show to the patient.

Digital Radiography:

Enhances the quality of the intra/ extra oral X-Ray images for better diagnosis plus it exposes the patients to less radiation.

CAD-CAM Technology:

This machine designs ceramic dental restorations; (Crowns, Onlays/Inlays) using intelligent computer 3D software- CAD/CAM. Teeth can be restored in a single sitting.

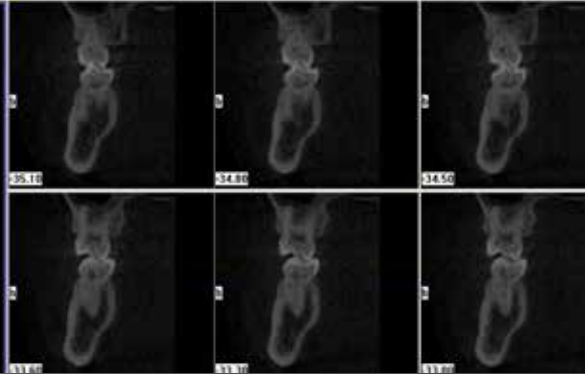
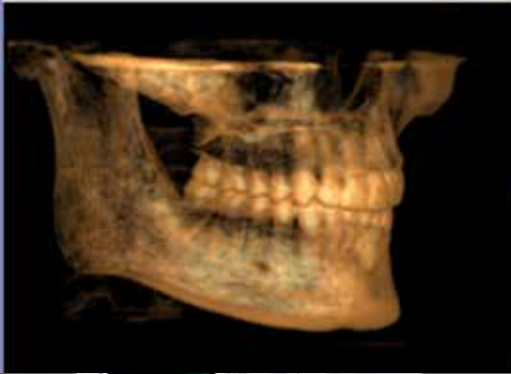
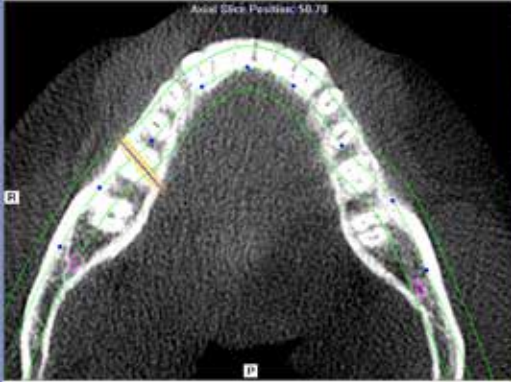

جهاز الأشعة المقطعية ثلاثي الأبعاد / ثنائي الأبعاد للأشعة البانورامية:

المتوفر لدينا يقوم بعرض أربع مساحات رؤية مختلفة والتي تعد وسيلة فعالة لإكتشاف الأمراض أو حالات الصعب إكتشافها بأجهزة الأشعة العادية حيث يمكن اختيار منطقة محددة من الوجه أو الفكين لفحصها ومعاينتها بدقة.

Dental Cone Beam 3D X-Ray System with 2D Panoramic Images:

Combines 3D images with up to four easily selectable fields of view (FOV), plus 2D panoramic images. A dedicated CCD sensor is used. This is an excellent diagnostic tool to explore dental anatomy and solve diagnostic problems which cannot be usually detected in the conventional X-Ray images. All diagnostic information in the region of interest can be examined and exploited.



غرفة التعقيم:

تم تجهيز غرفة التعقيم بأحدث الأجهزة (ذات الحرارة العالية) لإتباع أفضل الطرق والمعايير الصحية لتعقيم الأدوات المستخدمة لعلاج الأسنان، بالإضافة لذلك يتم تغطية اسطح العيادة وكروسي الأسنان والأجهزة المستخدمة بنايلون شفاف لمنع حدوث أي تلوث ويتم تغييرها قبل كل مريض للحصول على علاج آمن.

مختبر الأسنان:

يحتوي مختبر الأسنان على أجهزة متطورة تمكن فني الأسنان من عمل تركيبات سنية تجميلية مشابهة للون وبنية الأسنان (تركيبات ثابتة ومتحركة وأجهزة تقويم).

Dental CSSD:

Our spacious CSSD is fully equipped with heavy duty machines/high temperature autoclaves to sterilize our dental instruments as we adhere to the infection control regulations so that we could provide the safes dental treatment to our patients. In addition to that, all the clinics surfaces, dental unit, and other machines are covered with disposable shields which are replaced after every patient to eliminate any potential for infection.

Dental Lab:

The dental laboratory is equipped with sophisticated machines to enable our skilled technician to fabricate metal free ceramic / Zirconia crowns-color matching teeth, fixed and removable restorations and Orthodontic appliances.

المسيلا

AL-MESSILA

مركز الدراسات والبحوث
المسجلة - المحكمة بقطر - الجوارح الشمالية - قطر

مركز الدراسات والبحوث
المسجلة - المحكمة بقطر - الجوارح الشمالية - قطر
Dr. Walied Fahad Al-Jabri

د. محمد الطريش
Dr. Mohamed Tawfik

د. سميحة العلي
Dr. Samiha Ali

د. محمد عثمان
Dr. Mohamed Othman

د. محمد باقر
Dr. Mohamed Baqir

د. محمد باقر
Dr. Mohamed Baqir

د. محمد علي
Dr. Mohamed Ali

د. أحمد عبد القادر
Dr. Ahmad Abd Al-Qader

د. أحمد محمود
Dr. Ahmad Mahmoud

د. محمد عبد الوهاب
Dr. Mohamed Abd Al-Wahab

د. محمد عبد الوهاب
Dr. Mohamed Abd Al-Wahab

د. فهد سعود
Dr. Fahad S. Alasfar

د. عبد الله
Dr. Abdullah

المسيلا



AL-MESSILA



Pharm

Al-Messila
Al-Messila

*Your Smile
Our Pleasure*
Excellence in Smile & Oral Health

Al Salam Dental Center
Tel: 222 3 2055 / 18 3000 3
www.sih-kw.com/dental

بنيد القار - شارع بورسعيد
برج المسيلة الدور الأرضي

**Bneid Al Ghar - Port Said Street,
Al Messila Building Ground Floor**

*Your Smile
Our Pleasure*

Excellence in Smile & Oral Health